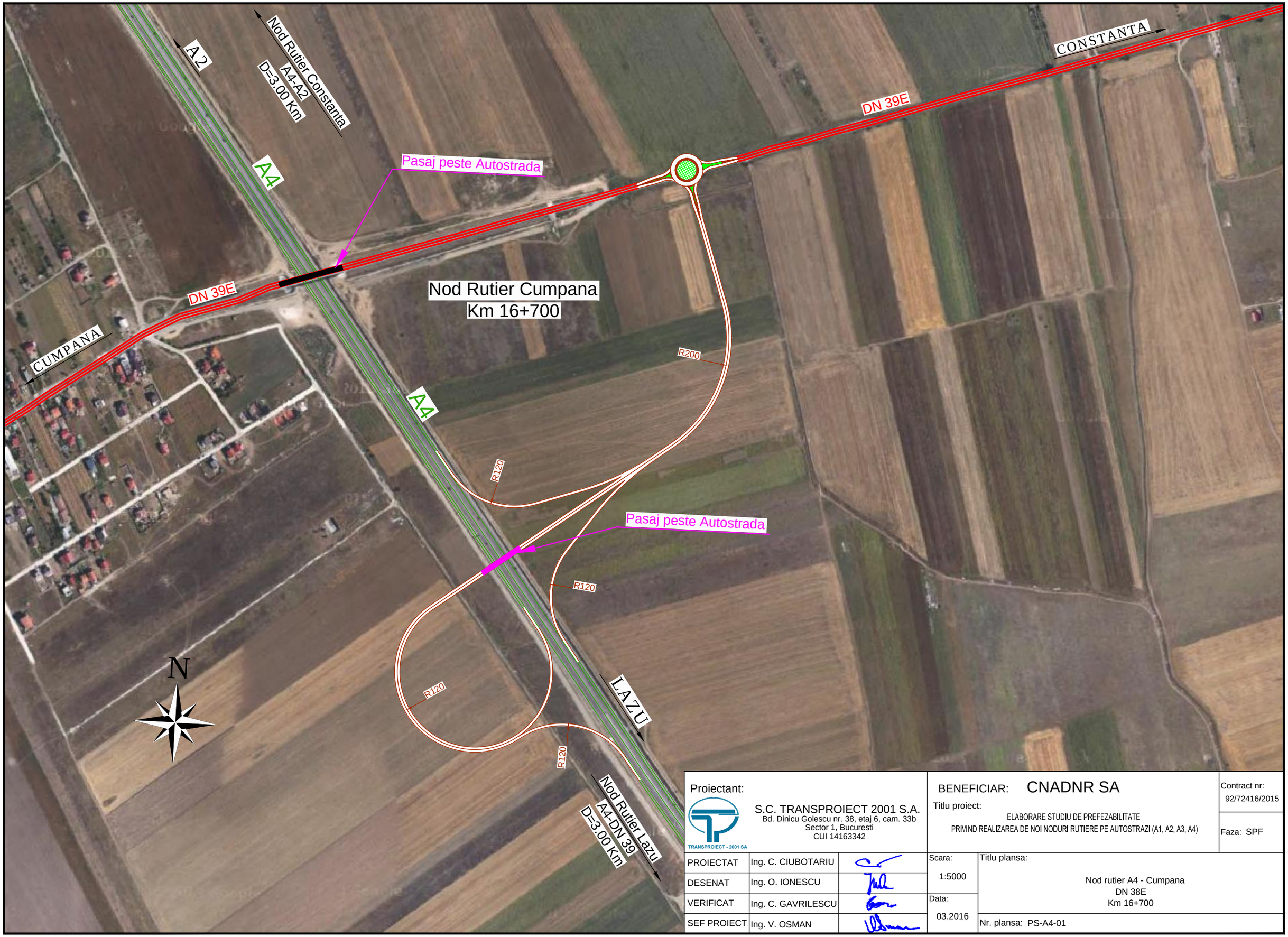

Proiectant: S.C. TRANSPROIECT 2001 S.A. Bd. Dinicu Golescu nr. 38, etaj 6, cam. 33b Sector 1, Bucuresti CUI 14163342			BENEFICIAR: CNADNR SA Titlu proiect: ELABORARE STUDIU DE PREFEZABILITATE PRIVIND REALIZAREA DE NOI NODURI RUTIERE PE AUTOSTRAZI (A1, A2, A3, A4)	Contract nr: 92/72416/2015 Faza: SPF
PROIECTAT	Ing. C. CIUBOTARIU		Scara: 1:5000	Titlu plansa: Nod rutier A4 - Cumpana DN 38E Km 16+700
DESENAT	Ing. O. IONESCU			
VERIFICAT	Ing. C. GAVRILESCU		Data: 03.2016	
SEF PROIECT	Ing. V. OSMAN			Nr. plansa: PS-A4-01